

Placa de Sujeción

PARA BARRA HELICOIDAL

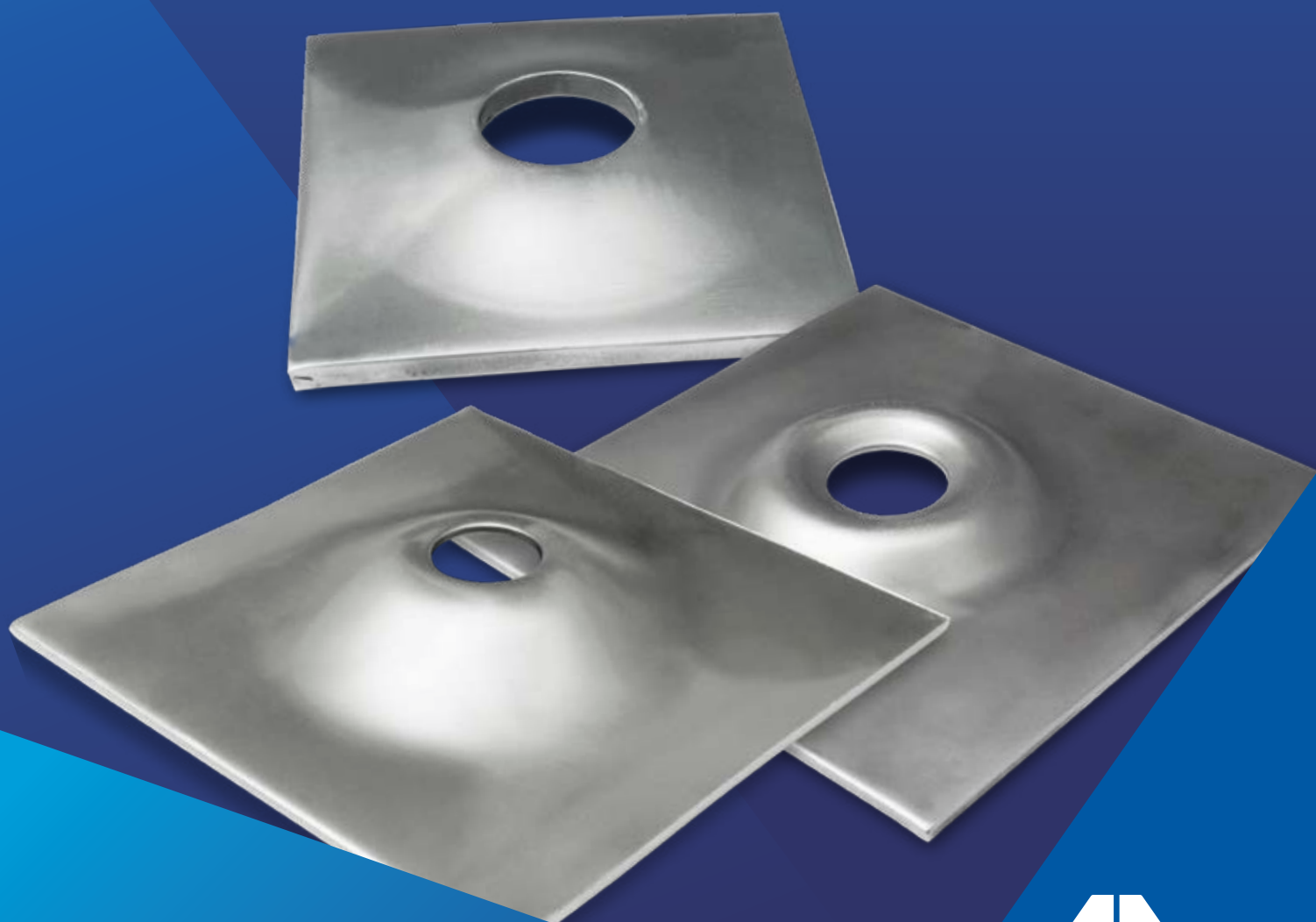

**ACEROS
AREQUIPA**

**LA SEGURIDAD
DE UN FIERRAZO**

*Imágenes referenciales.

Placa De Sujeción

PARA BARRA HELICOIDAL

DENOMINACIÓN:

PCLAC A36.
PCLAC VOLCÁN A36.

DESCRIPCIÓN:

Placa de acero estructural perforada, por la cual se desplaza la Barra Helicoidal®.

USOS:

Actúa como base para el posicionamiento de la Tuerca de Fijación, permaneciendo en contacto con el macizo rocoso una vez esté instalado el anclaje de Barra Helicoidal®.

NORMAS TÉCNICAS:

ASTM A36/A36M.

PRESENTACIÓN:

Diseño Normal. - Placa de sujeción con domo semiesférico.

Diseño Volcán. - Placa de sujeción con domo de forma de volcán.

Se comercializa en los diámetros nominales, respecto a la Barra Helicoidal® de 19mm, 22mm, 25mm y 32mm.

DIMENSIONES:

En el siguiente diagrama se indican las dimensiones y modelos de las placas:

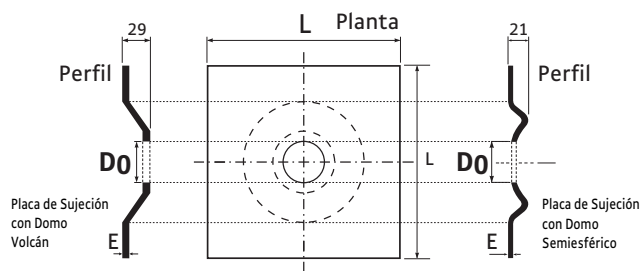

DIÁMETRO NOMINAL DEL PERNO DE FORTIFICACIÓN (mm)	DIMENSIONES (mm)			
	ESPESOR (E)	TIPO	DIÁMETRO DE ORIFICIO (D ₀)	LADO (L)
19	4.5 +/- 0.45	Normal y Volcán	32.0 +/- 1.0	200 +/- 5.0
22			38.0 +/- 1.0	
25			44.0 +/- 1.0	
32			54.0 +/- 1.0	
19	9.5 +/- 0.45	Volcán	32.0 +/- 1.0	150 +/- 5.0
22			38.0 +/- 1.0	
25			44.0 +/- 1.0	
32			54.0 +/- 1.0	
25	9.5 +/- 0.45	Volcán	44.0 +/- 1.0	200 +/- 5.0

COMPOSICIÓN QUÍMICA:

C: 0.26% máx. S: 0.050% máx. P: 0.040% máx. Si: 0.40% máx.

QCQA01-F214/04/ENERO 23

A solicitud del cliente, se emite un Certificado de Calidad para cada lote de productos.



ISO 9001
ISO 14001
ISO 45001

CERTIFICATE N° 57219
CERTIFICATE N° 57220
CERTIFICATE N° 57221

BOLIVIA

LA PAZ: Calle E - Lote 14, manzano A-08, Urbanización Cervecería Boliviana Nacional - Bellavista Viacha.
Tel. (591) 75555819/77641658.

SANTA CRUZ: Urb. Parque Industrial Latinoamericano, Unidad Industrial UI 06, Mz. 1, lote 4 - Warnes.
Tel. (591) 75555819/77641656.

COCHABAMBA: Calle Tte. Monasterios S/N Zona la Maica - Cochabamba.
Tel. (591) 75555819/69417963. E-mail: contactobolivia@caa.com.bo

PERÚ

LIMA: Av. Antonio Miró Quesada N.° 425, piso 17, Magdalena del Mar.
Tel. (51-01) 517 1800.

PISCO: Panamericana Sur, Km. 241, Ica. Tel. (51-056) 58 0830.

AREQUIPA: Variante de Uchumayo Km 5.5, Cerro Colorado, Arequipa.
Tel. (51-01) 517 1800.

COLOMBIA

CALI: Cra. 25, N.° 13-117, Yumbo, Parcelación Industrial la Y, Valle del Cauca-Colombia.
Tel. (57) 324 4214893.

E-mail: contactocolombia@acerosamerica.com

CHILE

ANTOFAGASTA: Ruta A-26 KM 2.4, El Salar. Tel.: (56) 939249279.
E-mail: contacto@acerosamerica.com

Encuétranos en:



www.acerosarequipa.com

